CANON SNCF

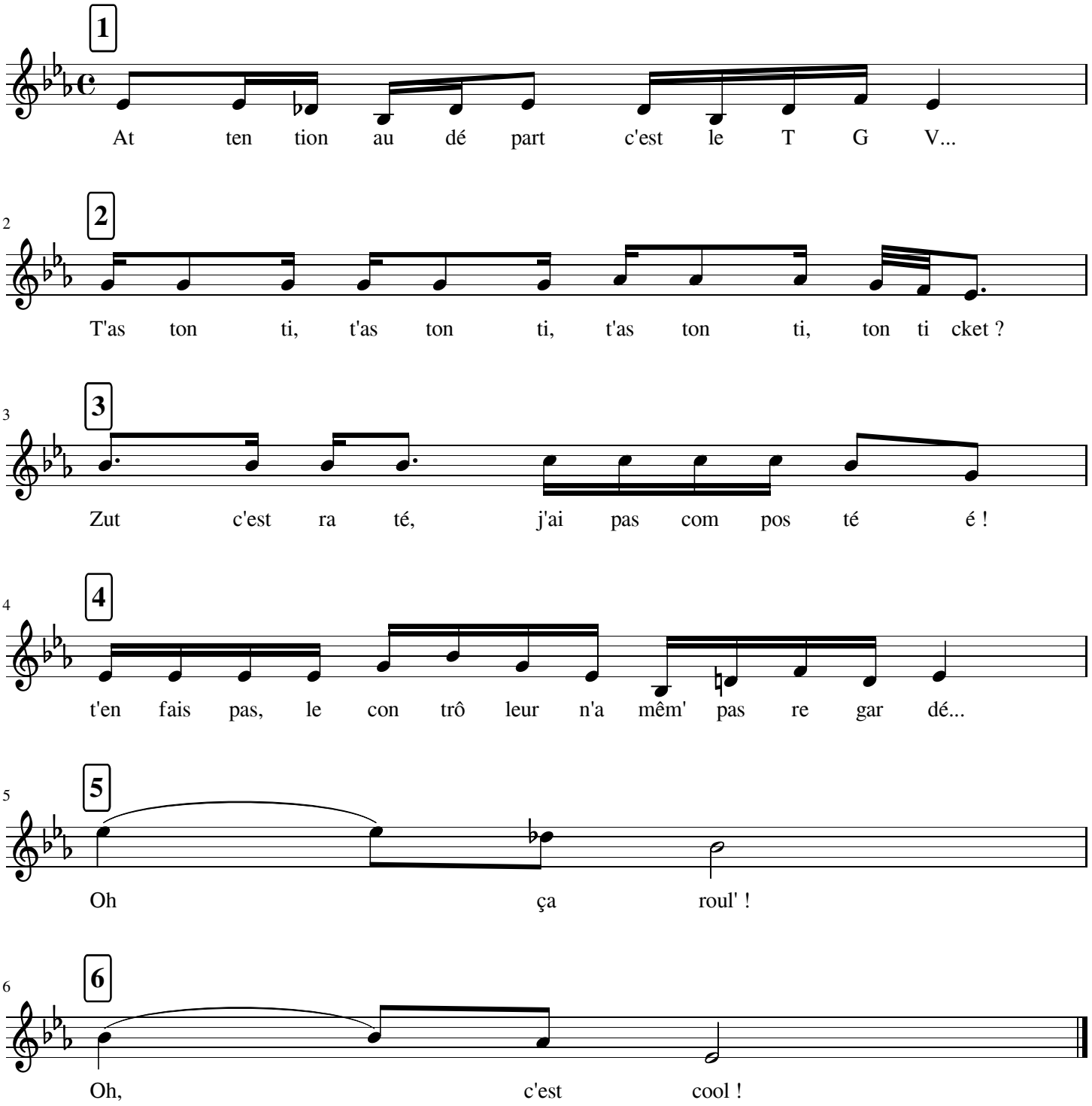
1
At ten tion au dé part c'est le T G V...
2
2
T'as ton ti, t'as ton ti, t'as ton ti, ton ti cket ?
3
3
Zut c'est ra té, j'ai pas com pos té é !
4
4
t'en fais pas, le con trô leur n'a mêm' pas re gar dé...
5
5
Oh ça roul' !
6
6
Oh, c'est cool !